

# Aanvraagformulier paspoort paardachtigen 1/2

Graag volledig invullen, onvolledige aanvragen kunnen wij helaas niet in behandeling nemen.



Transpondernummer: \_\_\_\_\_

## Gegevens aanvrager (eigenaar/houder) tevens factuur adres

Naam		Voorletters	
Geboortedatum		geslacht	M / V
Adres			
Postcode en Woonplaats			
Telefoonnummer		e-mailadres	
(Eventueel) lidnummer		KvK nummer	

## Gegevens eigenaar (in te vullen door de aanvrager als deze niet de eigenaar is)

Naam		Voorletter(s)	
Geboortedatum		Geslacht	M/V
Adres			
Postcode en Woonplaats			
Telefoonnummer		e-mailadres	
(Eventueel) lidnummer		KvK nummer	

Geeft u toestemming dat u als eigenaar en/of fokker in het paspoort mag worden vermeld?

ja  nee

## Gegevens paardachtige

Paardachtige is wel/niet\* geregistreerd (\* s.v.p. doorhalen wat niet van toepassing is)

ja, registratienummer: \_\_\_\_\_

Soort	<input type="checkbox"/> paard <input type="checkbox"/> pony <input type="checkbox"/> ezel <input type="checkbox"/> zebra <input type="checkbox"/> anders, nl:
Naam	
Geslacht	<input type="checkbox"/> hengst <input type="checkbox"/> ruin <input type="checkbox"/> merrie
Geboortedatum	
UENL / Levensnummer	

Zijn kleur en signalement in overeenstemming met het registratiebewijs?

ja  nee, dan volledig nieuw signalement opnemen.

## Signalement

Kleur	
Hoofd	
LV	
RV	
LA	
RA	
Kenmerken	

## Checklist paardenpaspoortconsulent / gekwalificeerde dierenarts (aankruisen zodra uitgevoerd)

- signalement gecontroleerd
- gecontroleerd op aanwezigheid transponder
- transponder ingebracht en werking gecontroleerd
- kopie (origineel) registratieformulier cq. paspoort ingenomen
- barcodesticker geplakt op registratieformulier en registratiebewijs
- gecontroleerd op aanwezigheid van klinische tekenen van een chirurgische ingreep om een in het verleden geïmplanteerde transponder te verwijderen

## Gegevens paardenpaspoortconsulent / gekwalificeerde dierenarts

Naam		Stempel
Telefoonnr.		
Datum	Handtekening	

Handtekening aanvrager (eigenaar/houder)\*: \_\_\_\_\_ datum: \_\_\_\_\_

\*Bij ondertekening van deze aanvraag gaat u akkoord met invoering van deze gegevens in de database van de NRPS.

Het paspoort wordt aangetekend retour gestuurd. Hiervoor worden extra kosten in rekening gebracht (tarief Post NL) mits het een verzending binnen Nederland betreft. Het paspoort wordt verzonden nadat de volledige kosten aan het NRPS zijn voldaan.

# Aanvraagformulier paspoort paardachtigen 2/2



Transpondernummer: \_\_\_\_\_

## Opmerkingen

Vader (naam)		Vader:
UELN / levensnummer		Moeder:
Moeder (naam)		Vader :
UELN / levensnummer		Moeder :
Transpondernummer		
Geboortedatum		
Kleur		

Is dit dier geïdentificeerd als een veulen dat nog bij de moeder loopt?  JA  NEE

## Bijlage getekende schets

- Om de identiteit van een paardachtige te verifiëren is het zaak dat het identificatiedocument allereerst een zeer getrouwe beschrijving van de paardachtige bevat: een beschrijving in woorden van het dier en zijn kenmerken en een gedetailleerde getekende schets van de individuele en karakteristieke kenmerken van de paardachtige.
- In deel B van sectie I moet de getekende schets worden ingevuld met rode balpeninkt voor de kenmerken en met zwarte balpeninkt voor de kruinen, of in dezelfde kleuren als de schets elektronisch wordt ingevuld, op basis van de richtlijnen van de World Equestrian Federation (FEI) of Weatherbys.
- Een alternatief voor het intekenen van de schets is het insturen van twee duidelijke digitale foto's van het dier, genomen vanaf de zijkant (links en rechts), 4 benen zichtbaar en hoofd naar camera gedraaid. Deze mogen gestuurd worden naar [info@nrps.nl](mailto:info@nrps.nl) met vermelding van het chipnummer.

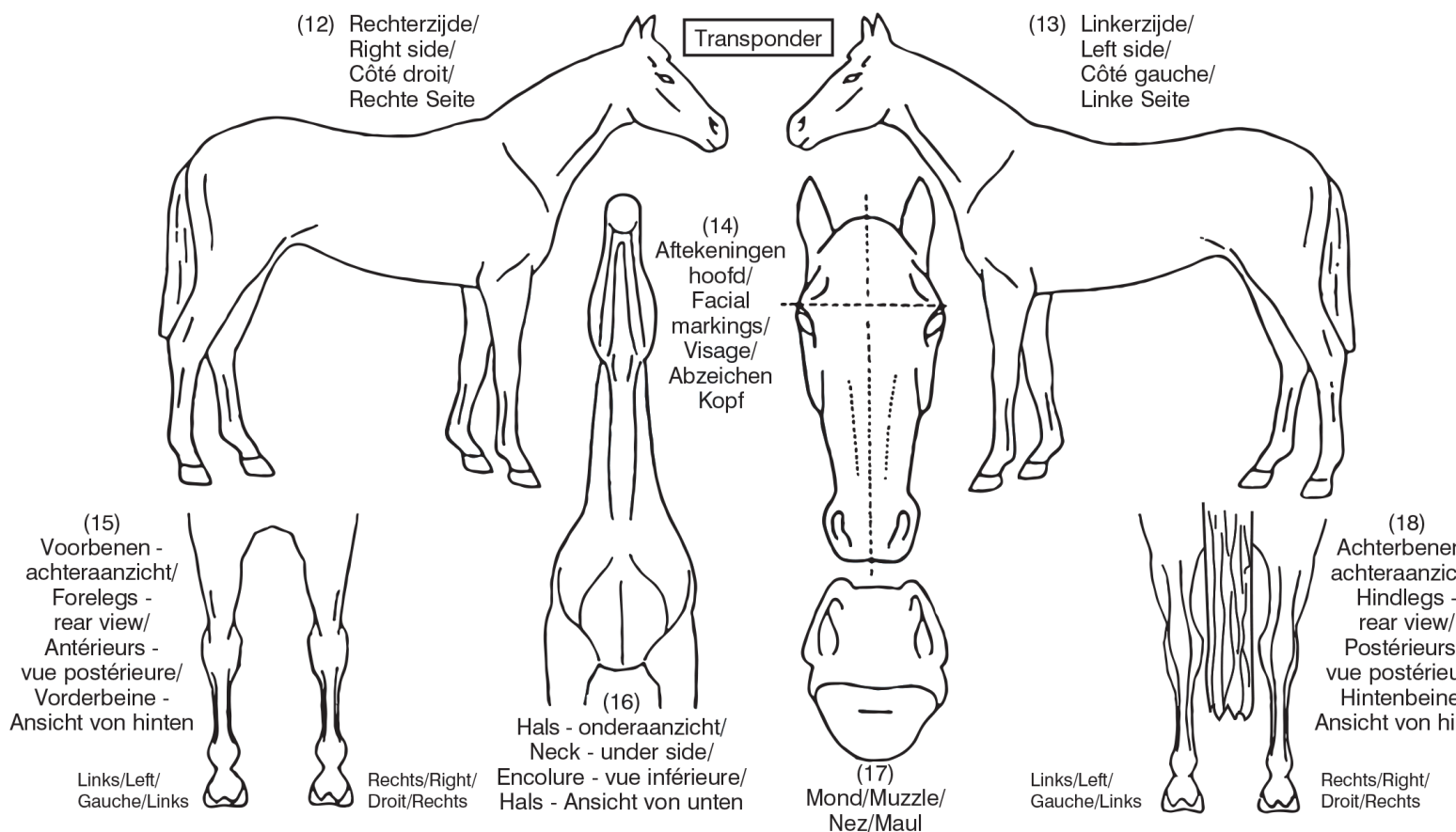

**DIT FORMULIER BINNEN 7 DAGEN NA INVULLEN OPSTUREN NAAR:  
NRPS, Oude Arnhemseweg 103, 6741 EG Lunteren**